

Gemarkung Luga (1536), Krinitz (1613); Gemeinde Neschwitz

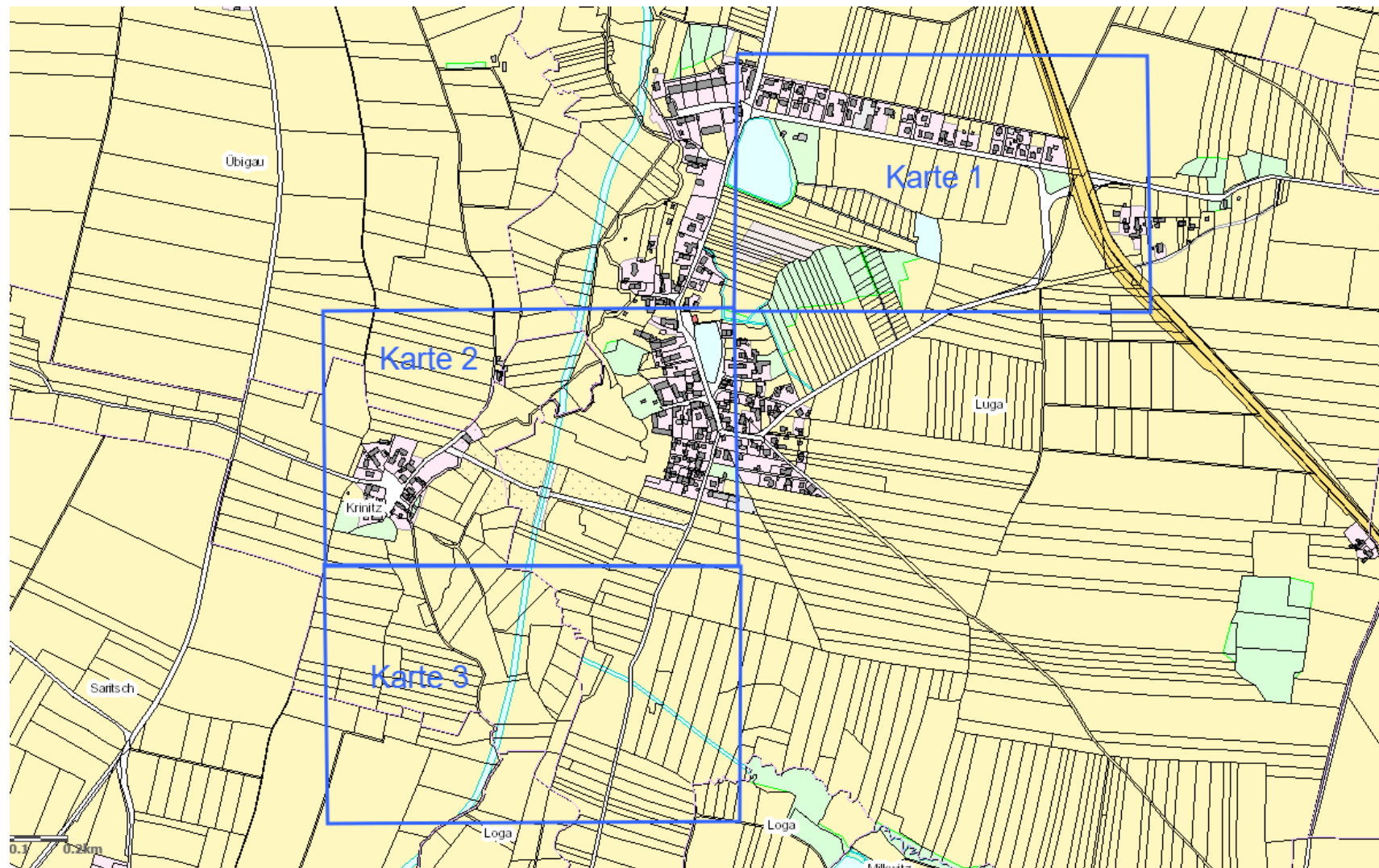

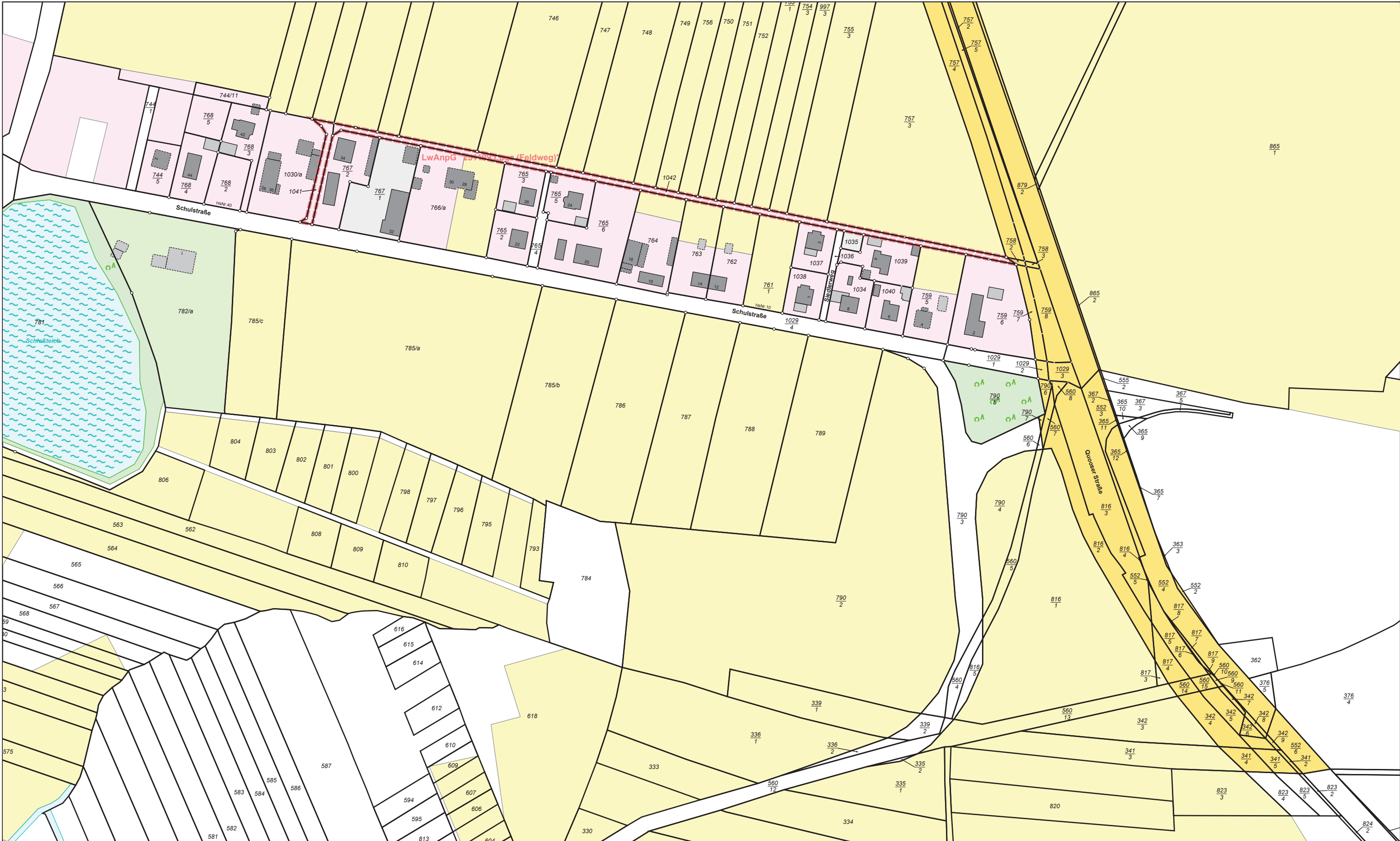

5677429

Maßstab 1:2000

0 20 40 60 Meter

Der Auszug aus dem Liegenschaftskataster ist zur Entnahme von Maßen, insbesondere von Grenzmaßen oder Grenzabständen nicht geeignet.



Vermessungsverwaltung des Freistaates Sachsen

Landkreis Bautzen
Bahnhofstraße 9
02625 Bautzen

Kreis Landkreis Bautzen
Gemarkung Luga (1536)

Auszug aus dem
Liegenschaftskataster
Fortführungsnachweis
Karte nach der Fortführung
Erstellt am 18.12.2025

Fortführungsnachweis 00092

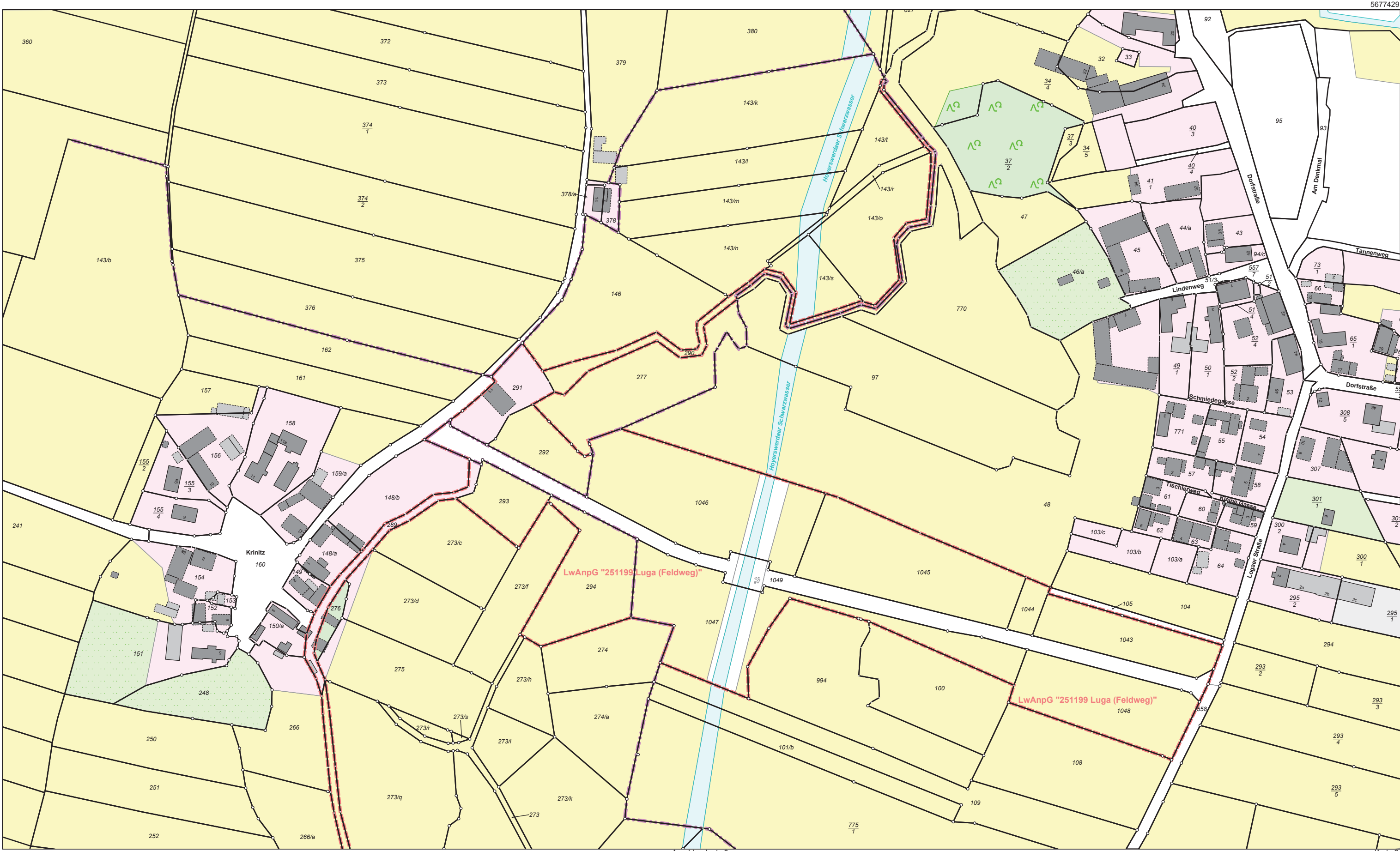

5676949

Maßstab 1:2000 0 20 40 60 Meter

Der Auszug aus dem Liegenschaftskataster ist zur Entnahme von Maßen, insbesondere von Grenzmaßen oder Grenzabständen nicht geeignet.

Anschlusskarte:3

Karte:2



Vermessungsverwaltung des Freistaates Sachsen

Landkreis Bautzen
Bahnhofstraße 9
02625 Bautzen

Kreis Landkreis Bautzen
Gemarkung Luga (1536)

Auszug aus dem
Liegenschaftskataster
Fortführungsnachweis
Karte nach der Fortführung
Erstellt am 18.12.2025

Fortführungsnachweis 00092

Seite 10 von 12

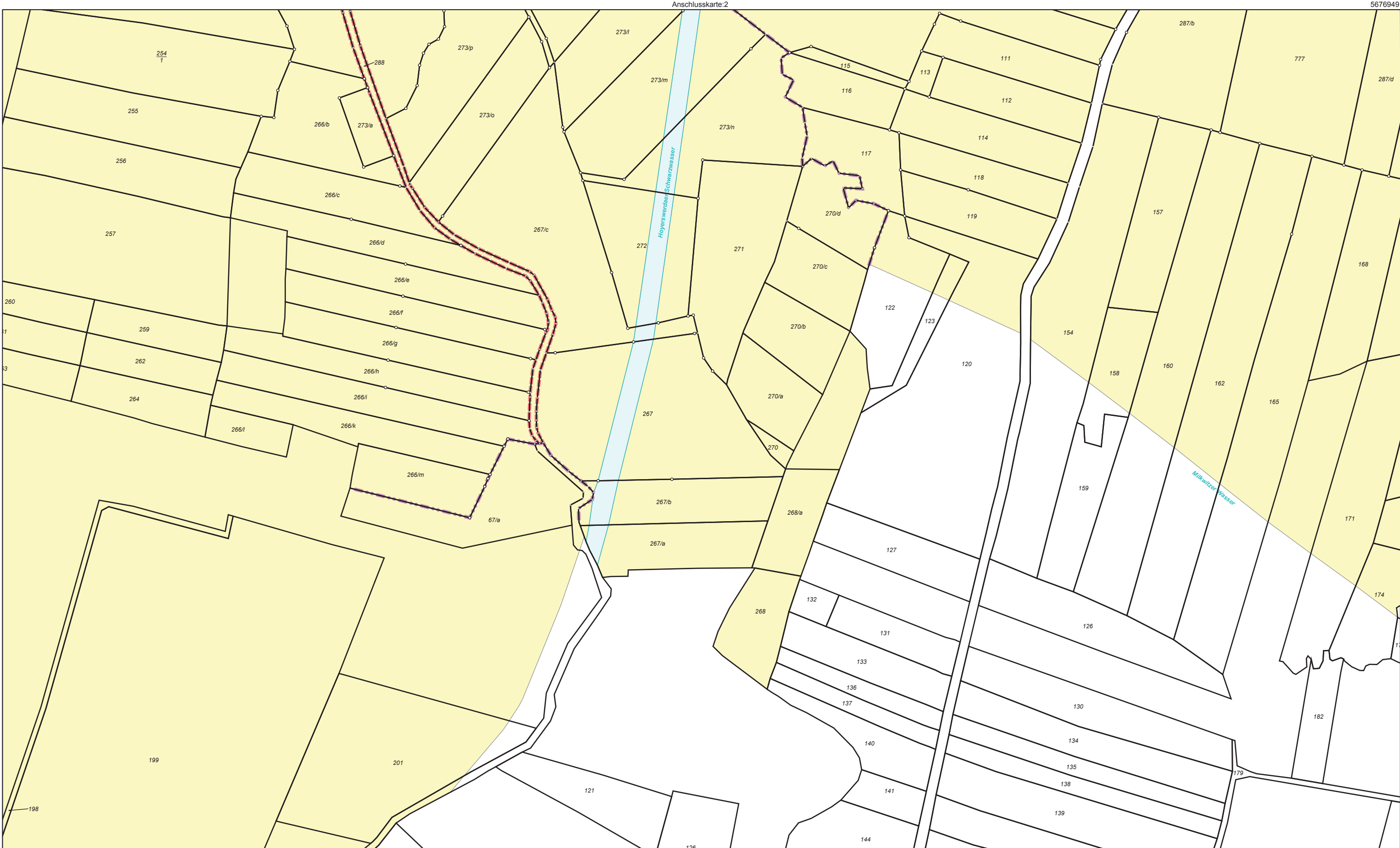

5676469

Maßstab 1:2000 0 20 40 60 Meter

Der Auszug aus dem Liegenschaftskataster ist zur Entnahme von Maßen, insbesondere von Grenzmaßen oder Grenzabständen nicht geeignet.



Vermessungsverwaltung des Freistaates Sachsen

Landkreis Bautzen
Bahnhofstraße 9
02625 Bautzen

Kreis Landkreis Bautzen
Gemarkung Luga (1536)

Auszug aus dem
Liegenschaftskataster
Fortführungsnachweis
Karte nach der Fortführung
Erstellt am 18.12.2025

Fortführungsnachweis 00092