

Gemarkung: Lömischau (1500) ; Gemeinde: Malschwitz

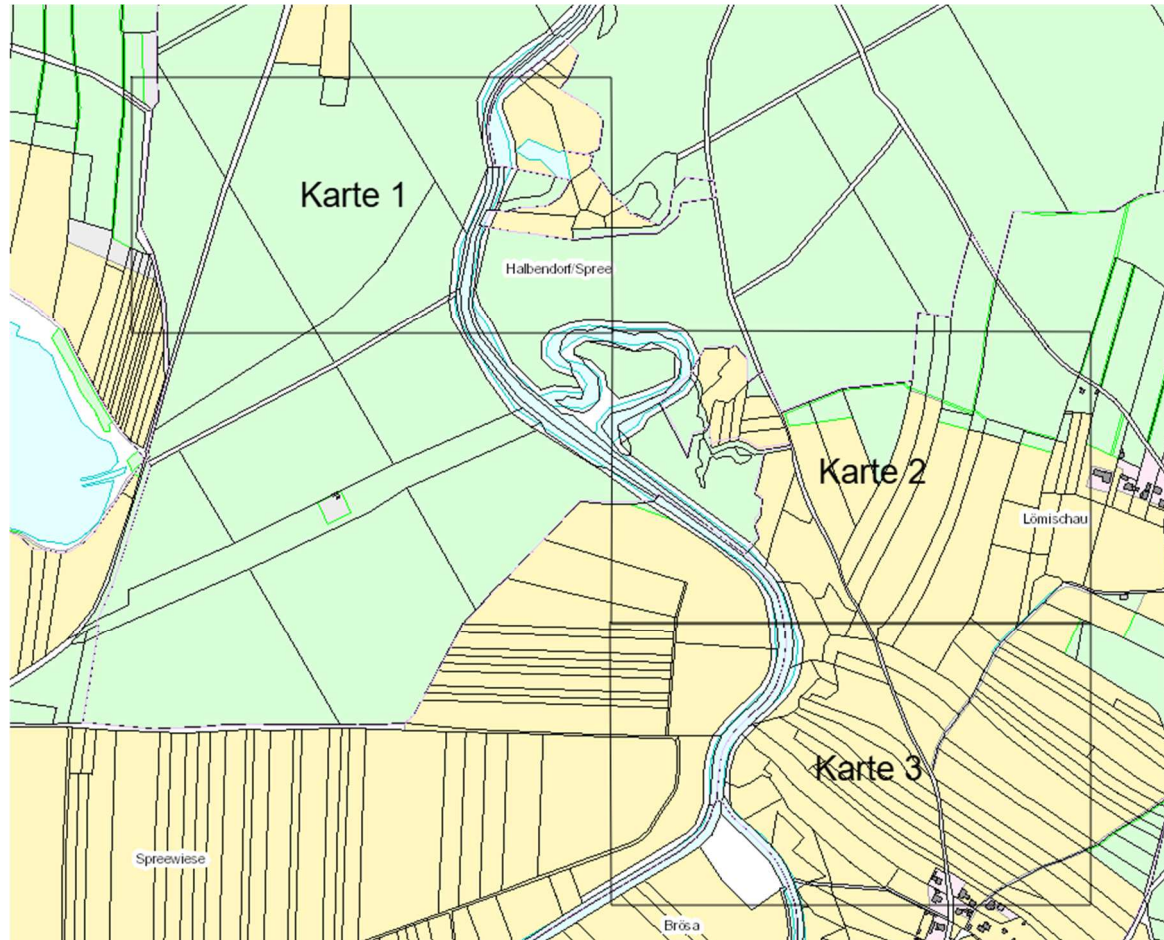

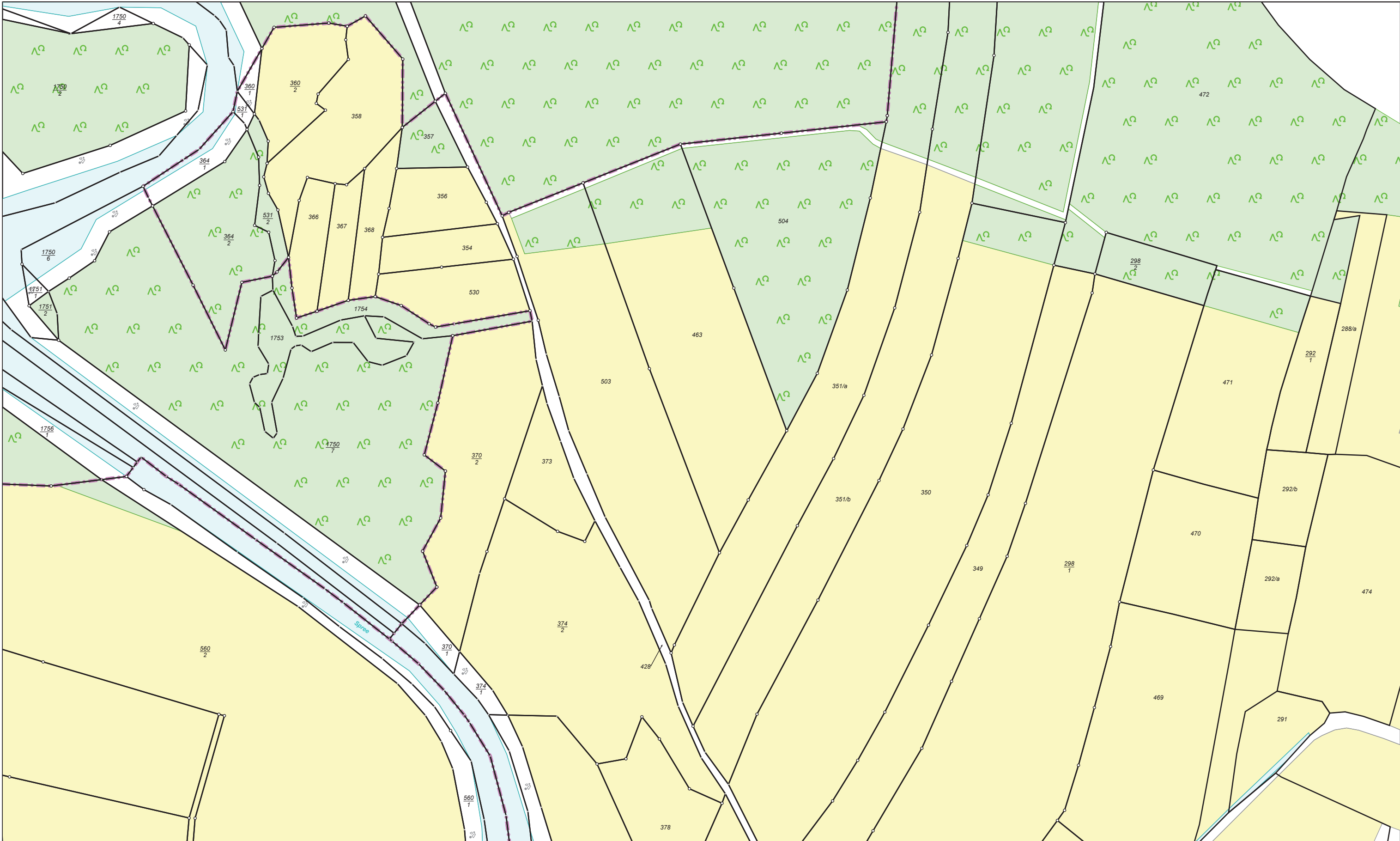

5681274

Maßstab 1:2000

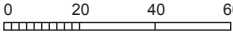

Der Auszug aus dem Liegenschaftskataster ist zur Entnahme von Maßen, insbesondere von Grenzmaßen oder Grenzabständen nicht geeignet.

Anschlusskarte:3



Vermessungsverwaltung des Freistaates Sachsen

Landkreis Bautzen
Bahnhofstraße 9
02625 Bautzen

Kreis Landkreis Bautzen
Gemarkung Lömischau (1500)

Auszug aus dem
Liegenschaftskataster
Fortführungsnachweis
Karte nach der Fortführung
Erstellt am 26.11.2025

Fortführungsnachweis 00085

Seite 18 von 20

Karte:2

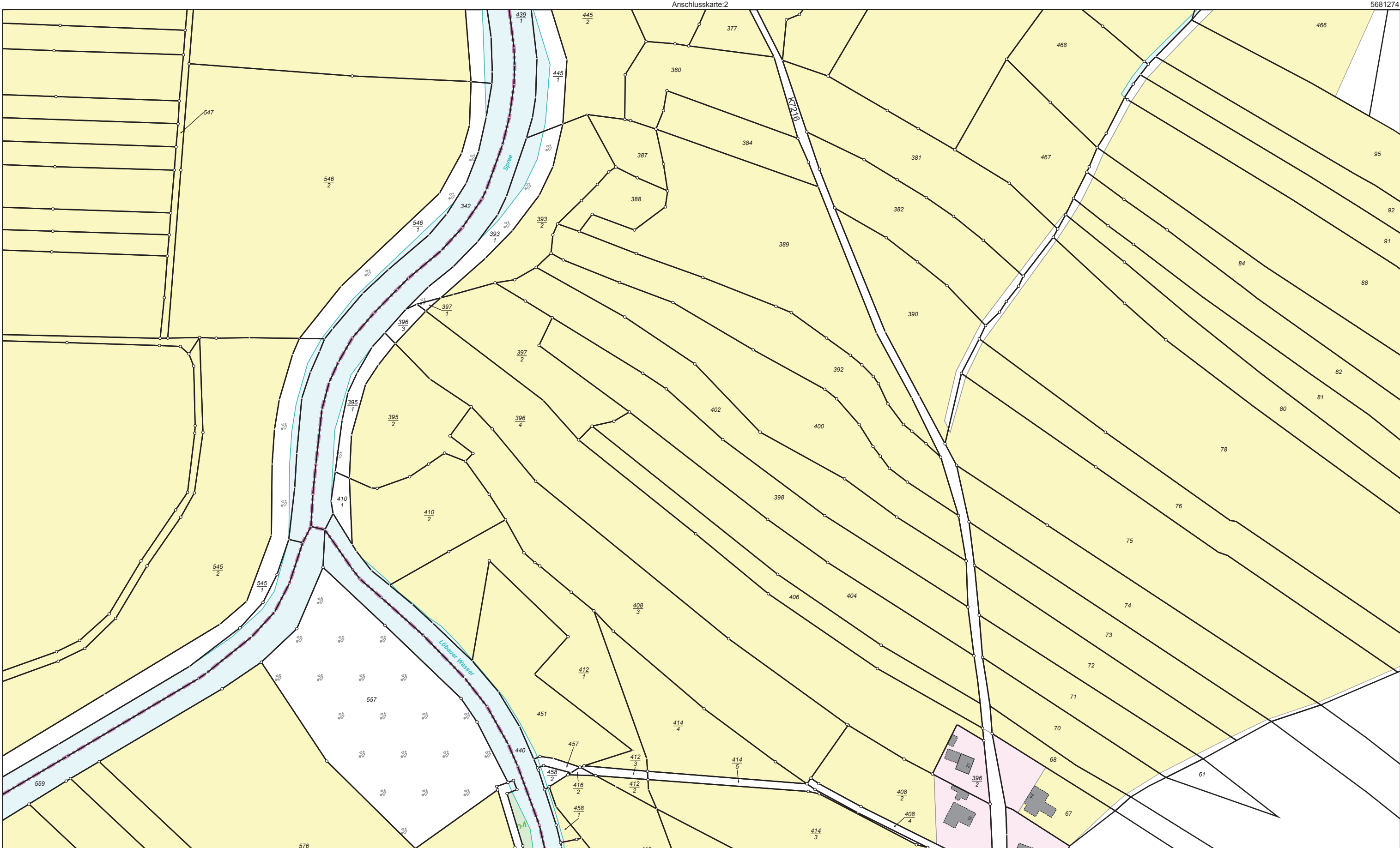

5680794

Maßstab 1:2000 0 20 40 60 Meter

Der Auszug aus dem Liegenschaftskataster ist zur Entnahme von Maßen, insbesondere von Grenzmaßen oder Grenzabständen nicht geeignet.



Vermessungsverwaltung des Freistaates Sachsen

Landkreis Bautzen
Bahnhofstraße 9
02625 Bautzen

Kreis
Gemarkung

Landkreis Bautzen
Lömischau (1500)

Fortführungsnachweis 00085

Seite 20 von 20

Auszug aus dem
Liegenschaftskataster
Fortführungsnachweis
Karte nach der Fortführung
Erstellt am 26.11.2025

Karte:3

Gemarkung: Halbendorf/Spree (1557) ; Gemeinde: Malschwitz

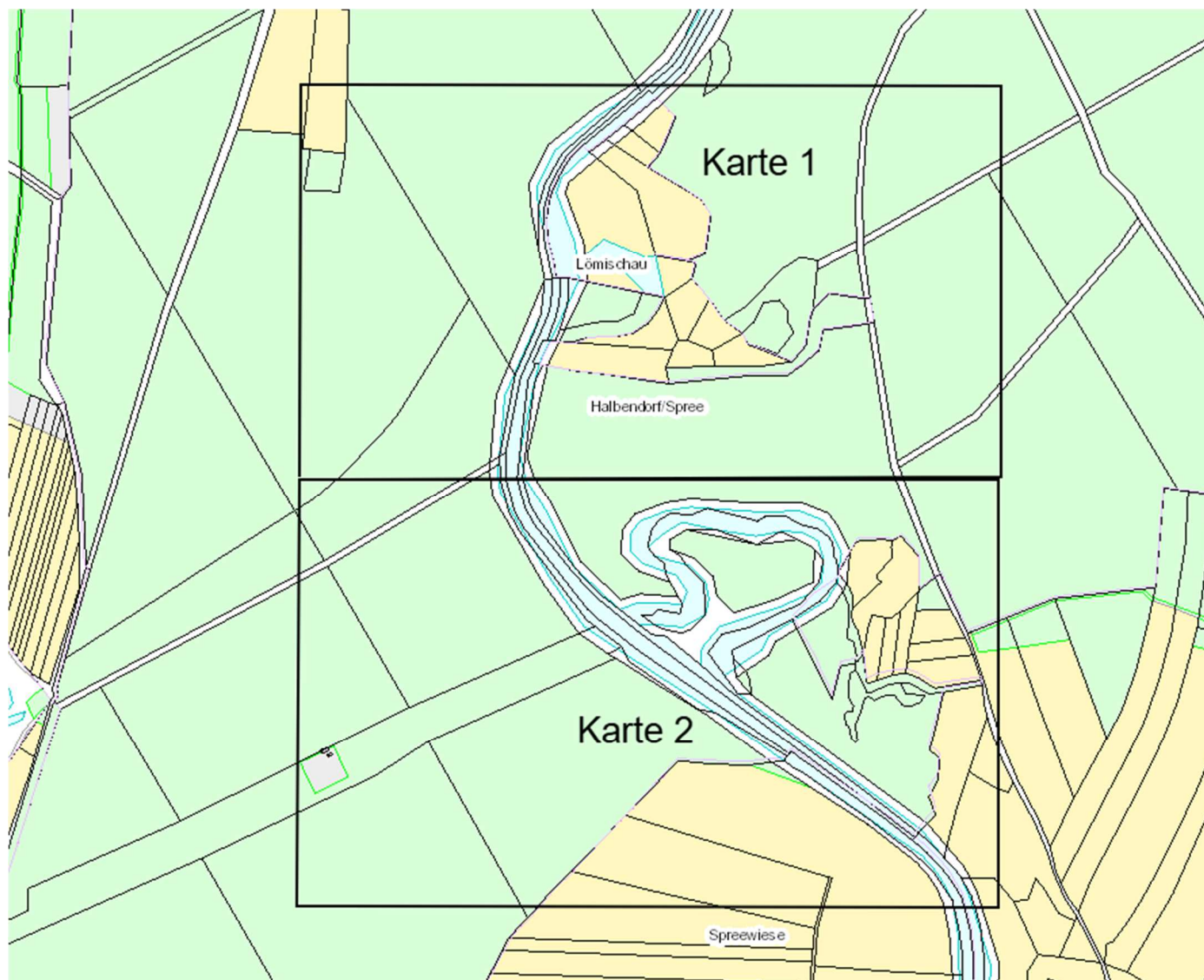

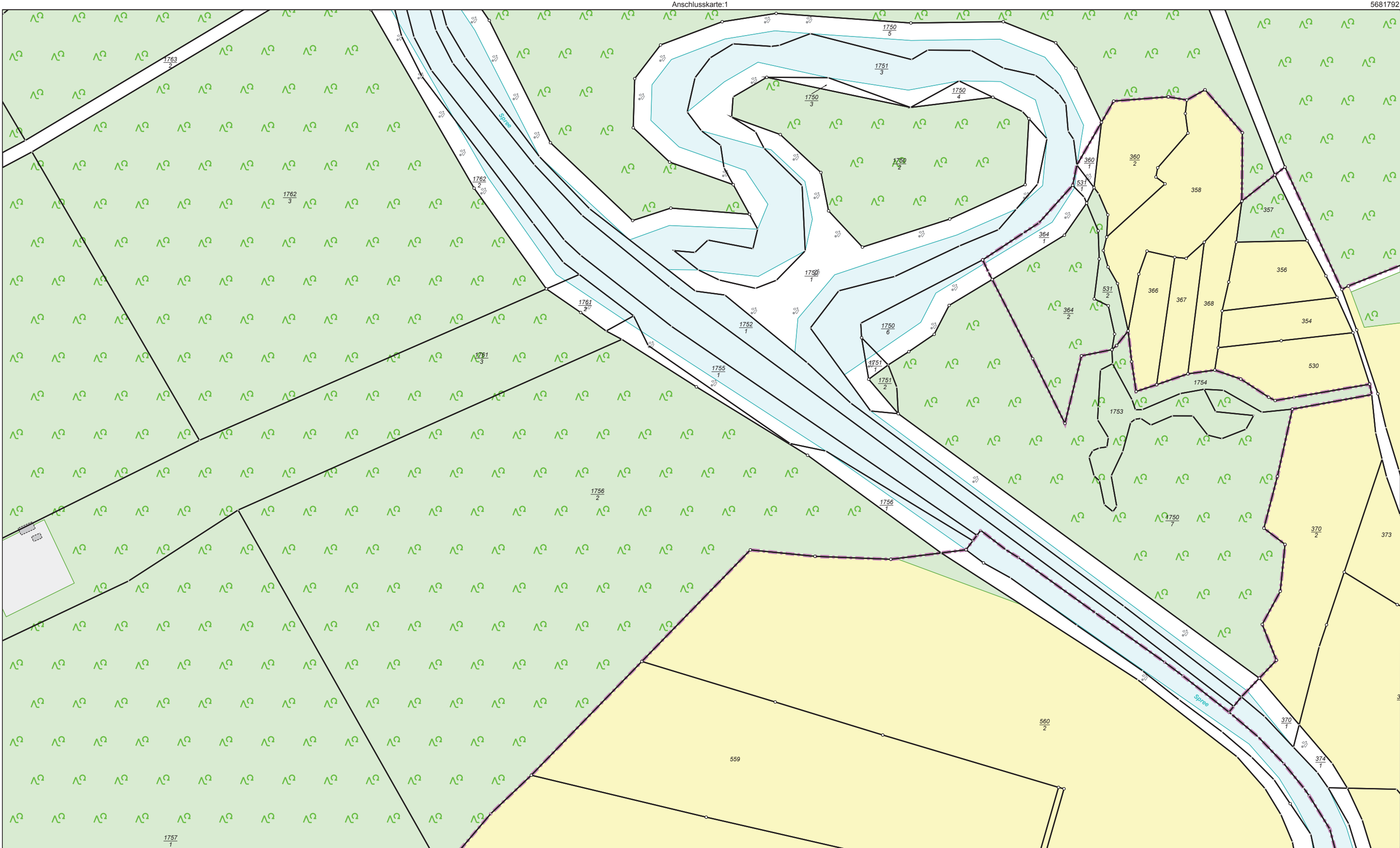

5681312

Maßstab 1:2000

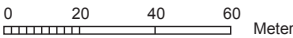

Der Auszug aus dem Liegenschaftskataster ist zur Entnahme von Maßen, insbesondere von Grenzmaßen oder Grenzabständen nicht geeignet.



Vermessungsverwaltung des Freistaates Sachsen

Landkreis Bautzen
Bahnhofstraße 9
02625 Bautzen

Kreis

Landkreis Bautzen

Gemarkung

Halbendorf/Spree (1557)

**Auszug aus dem
Liegenschaftskataster**
Fortführungsnachweis
Karte nach der Fortführung
Erstellt am 26.11.2025

Fortführungsnachweis

00236

Seite 23 von 23